

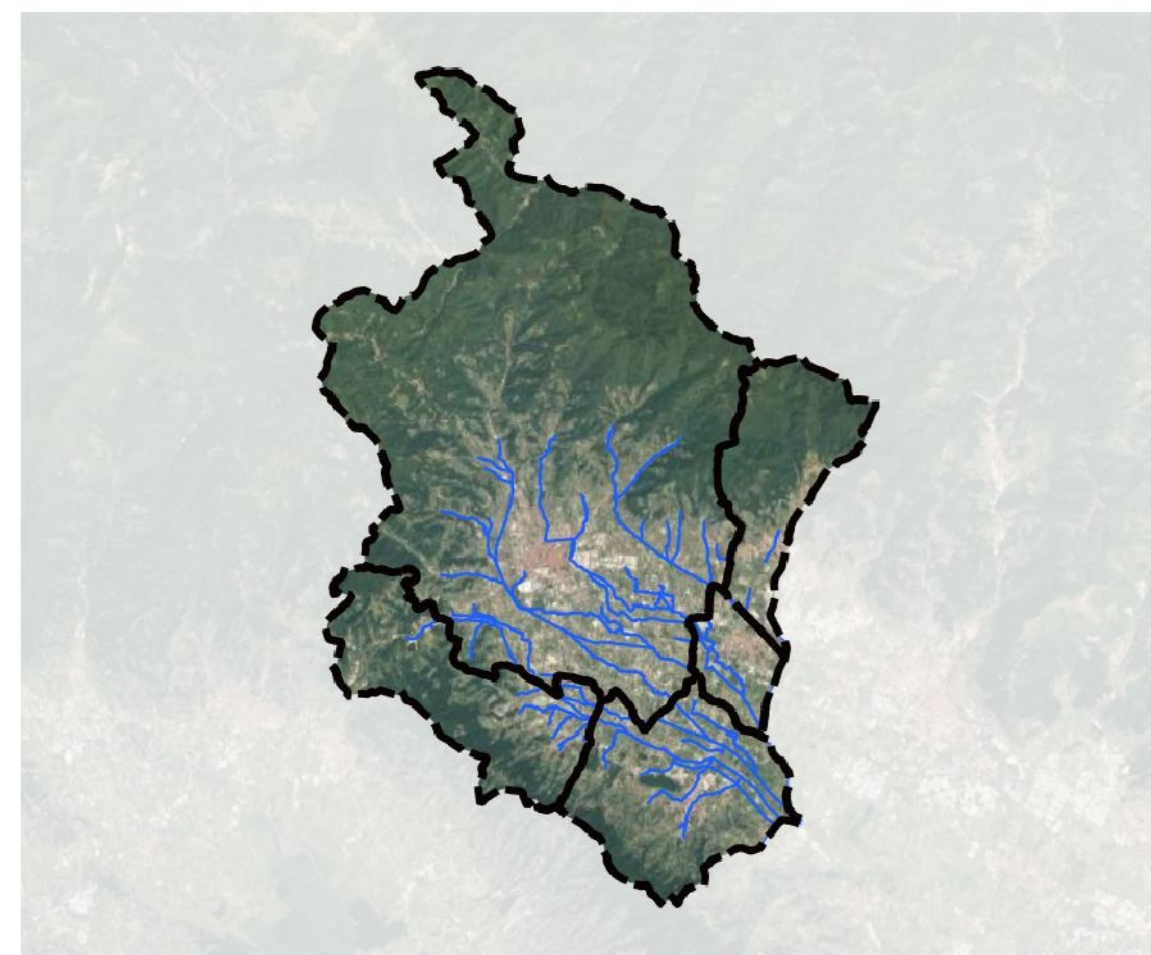

Aggiornamento delle mappe di pericolosità da alluvione e rischio di alluvioni comprensive di battenti e velocità necessarie per l'applicazione della LR 41/2018, ai sensi dell'art. 4 della legge regionale n°73 del 27/12/2018 per i Comuni di Pistoia, Agliana, Quarrata, Montale e Serravalle Pistoiese



TAV.IDR.05 - CARTA DELLA PERICOLOSITA' IDRAULICA AI SENSI DEL P.G.R.A.

Raggruppamento temporaneo di imprese



Giugno 2024  
Rev.00  
Scala 1:10.000  
Foglio 1/4

LEGENDA  
▭ Confini comunali  
■ Pericolosità idraulica ai sensi del P.G.R.A.

P1  
P2  
P3

