

Piano di Recupero ai sensi della LR 65/2014, Art.119
 Area di trasformazione ATS.5 - Fognano - Via A. Gramsci

COMUNE: Montale (PT)
 UBICAZIONE: Via Gramsci, Fognano
 COMMITTENTE: Meridiana Immobiliare



PROGETTISTA: STARC s.r.l. s.t.p.



ELABORATO: Estratto Studio Idrologico e Idraulico

COD. tav.09	REV. 005 2ª integrazione	DATA dic 2023	SCALA 1:2500	STARC s.r.l. s.t.p. via dei Barberi 108 - 58100 Grosseto P.IVA 01664575208 - cod. SDI P5024-1VQ 0564.415151 - www.studiostarc.com studio@studiostarc.com - stra@legaimail.it
----------------	--------------------------------	------------------	-----------------	--

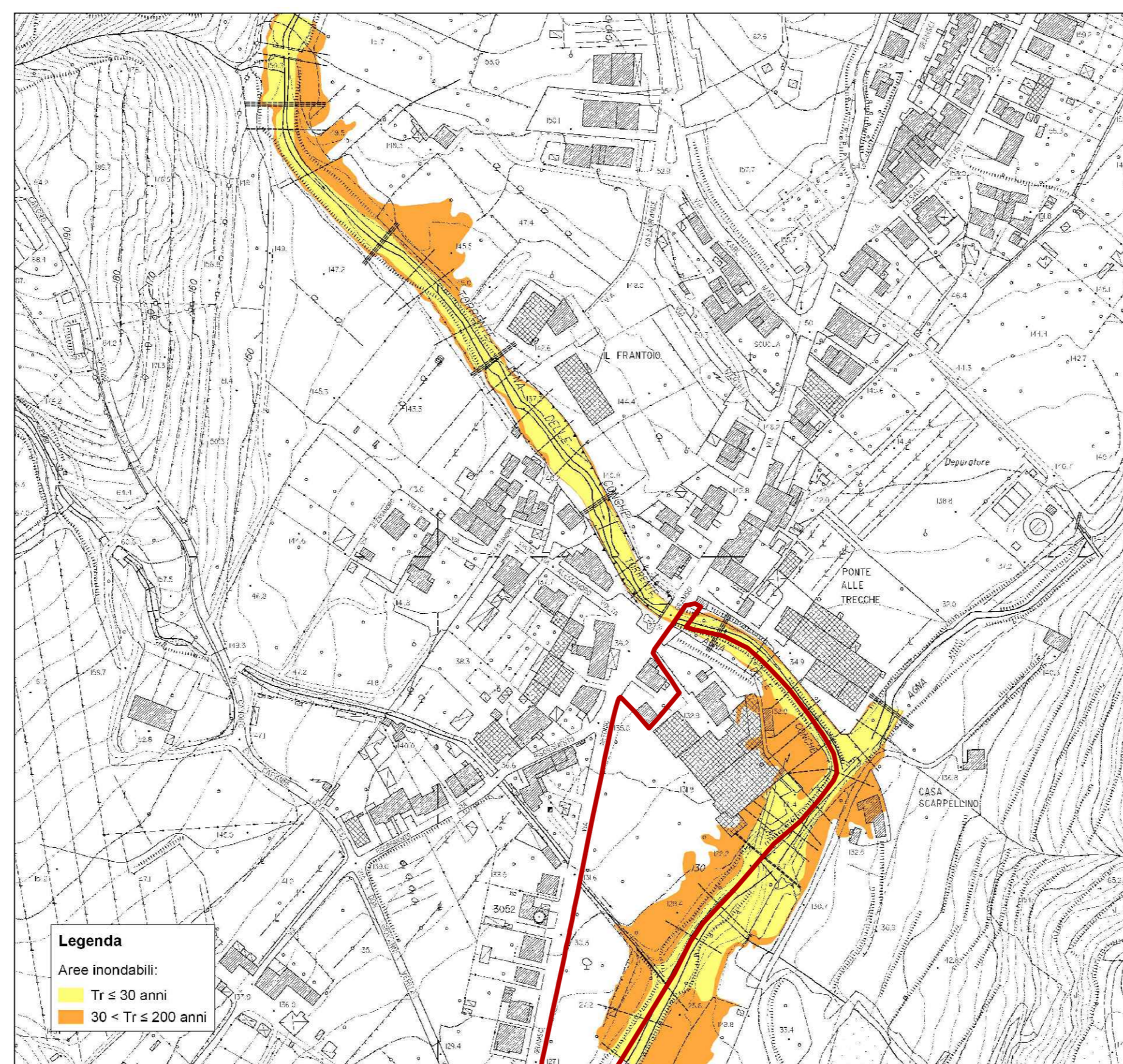

Legenda
 Aree inondabili:
 Tr ≤ 30 anni
 30 < Tr ≤ 200 anni

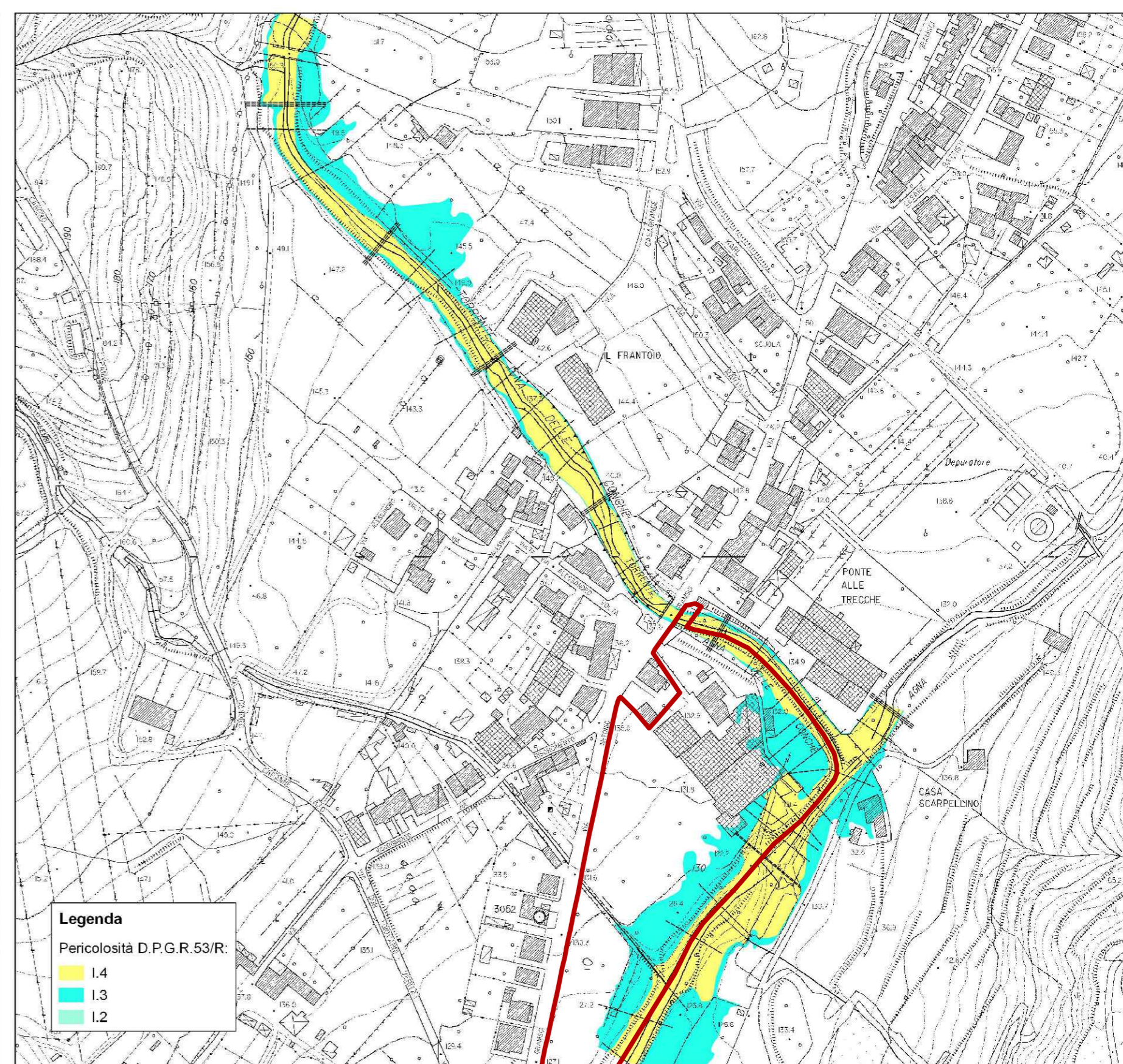

Legenda
 Pericolosità D.P.G.R. 53/R:
 L4
 L3
 L2

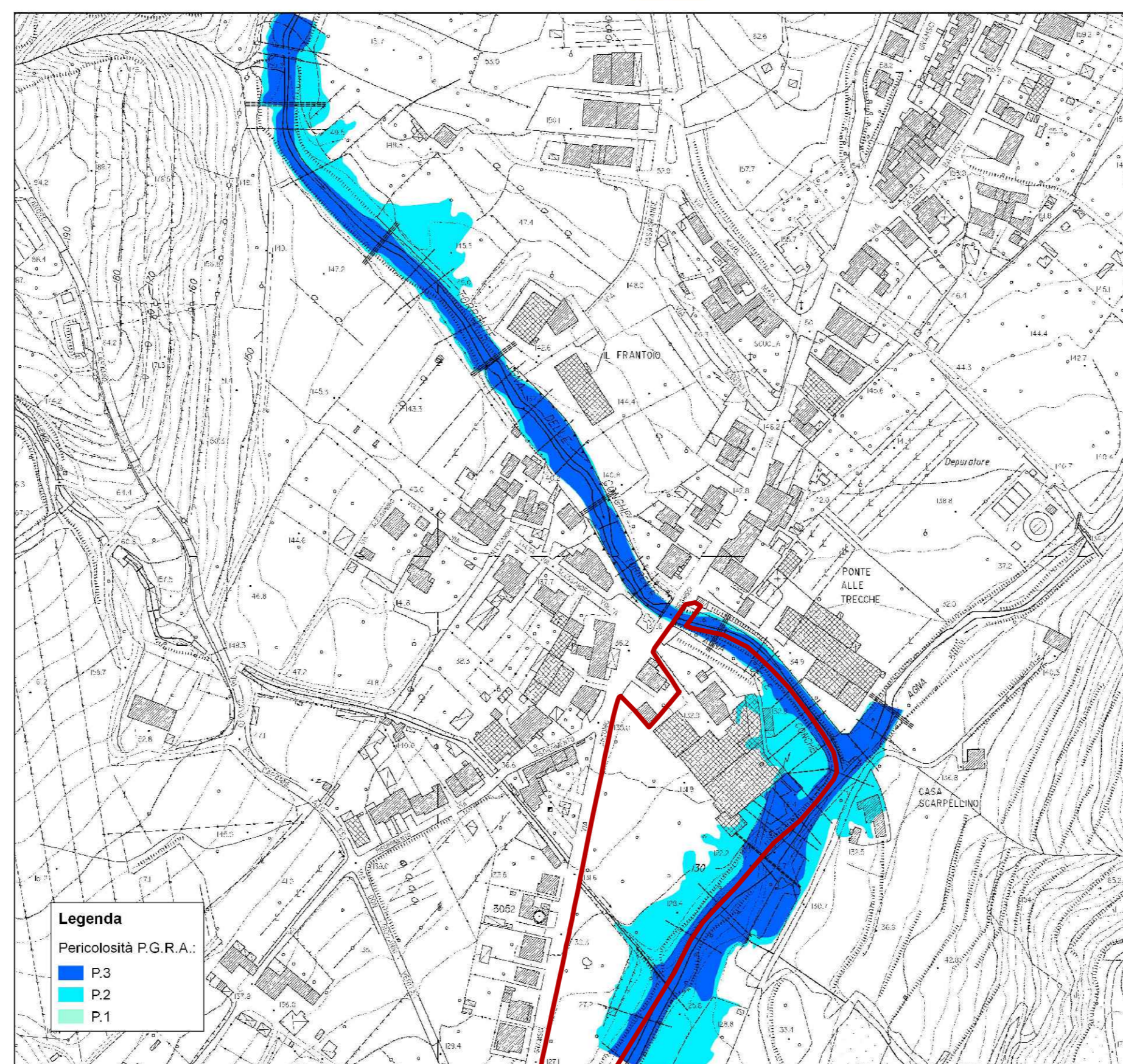

Legenda
 Pericolosità P.G.R.A.:
 P3
 P2
 P1

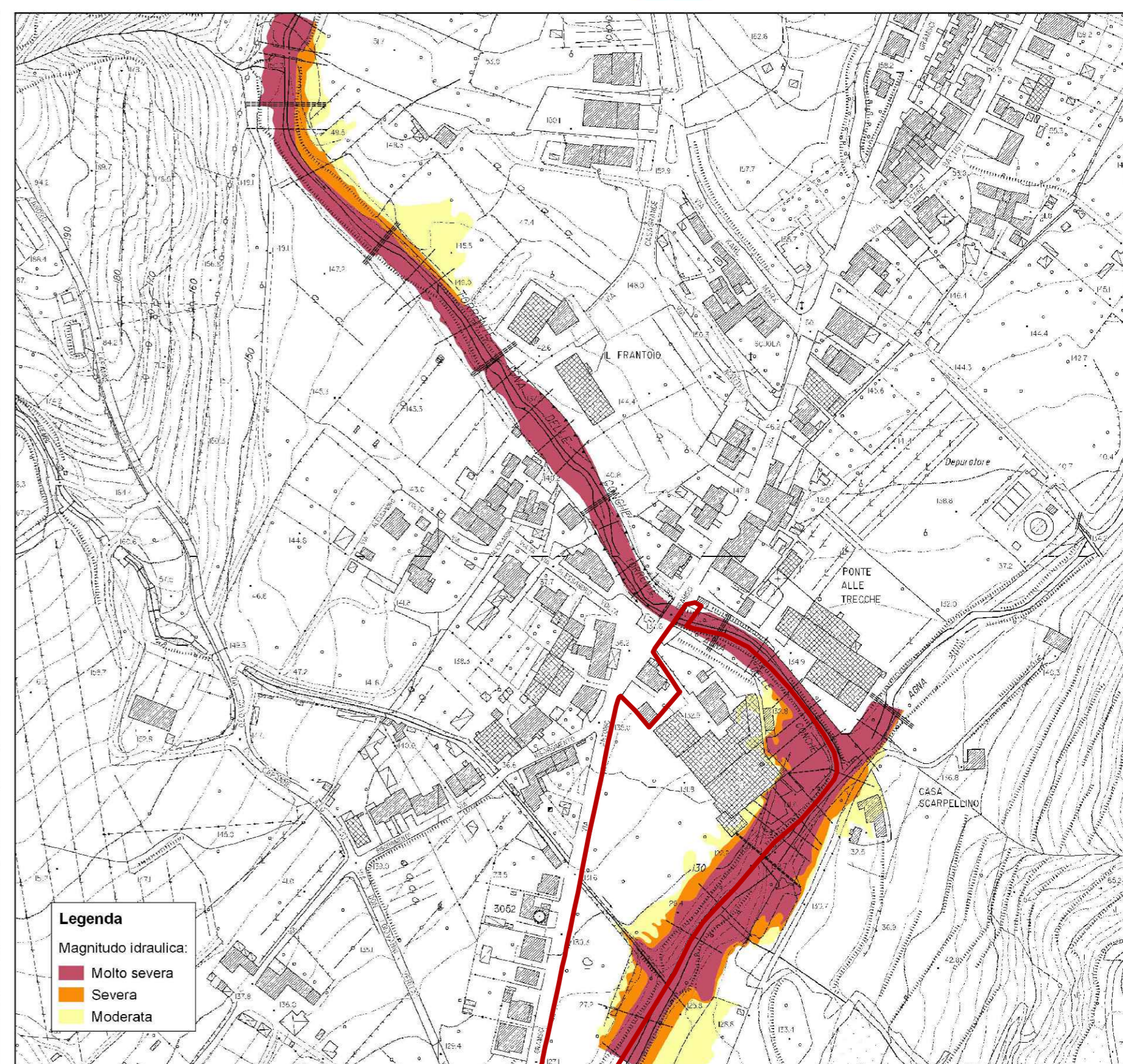

Legenda
 Magnitudo idraulica:
 Molto severa
 Severa
 Moderata

Estratto tavola Studio idrologico e idraulico relativo all'area di trasformazione ATS. 5 in loc Fognano - STATO ATTUALE
 Allegato al PO approvato con DCC n. 19 del 06/04/2019

— Limite area di trasformazione

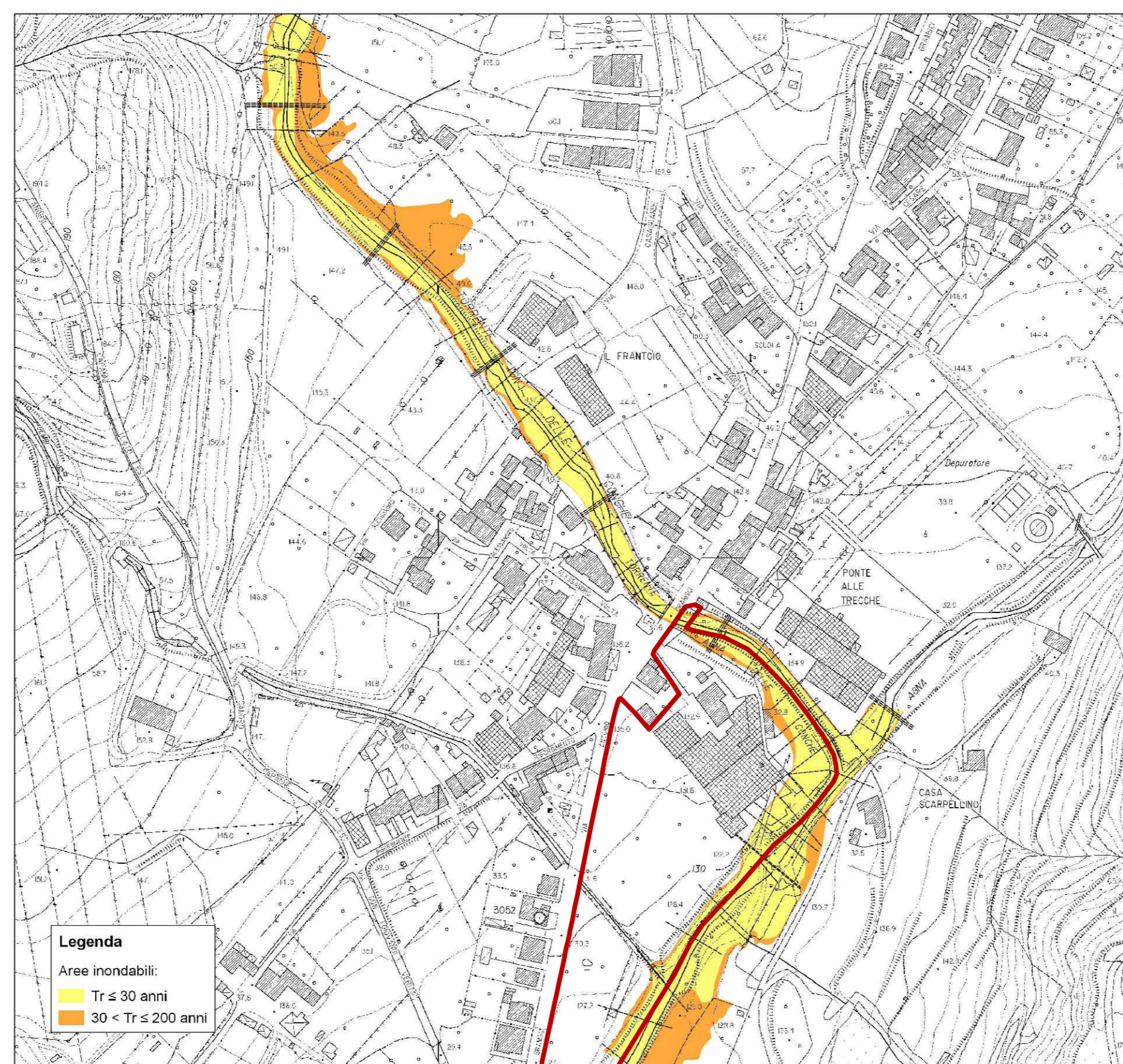

Legenda
 Aree inondabili:
 Tr ≤ 30 anni
 30 < Tr ≤ 200 anni

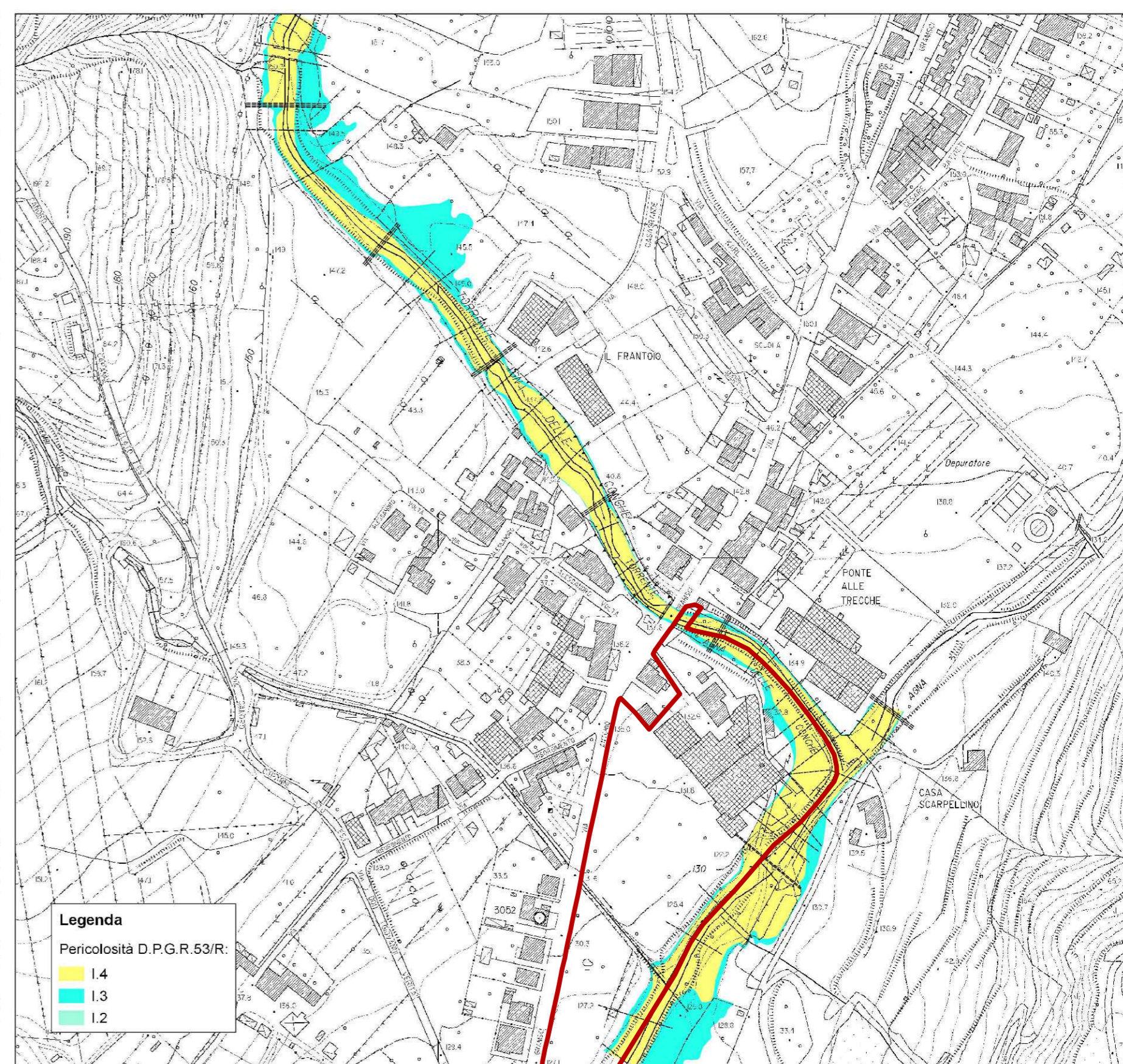

Legenda
 Pericolosità D.P.G.R. 53/R:
 L4
 L3
 L2

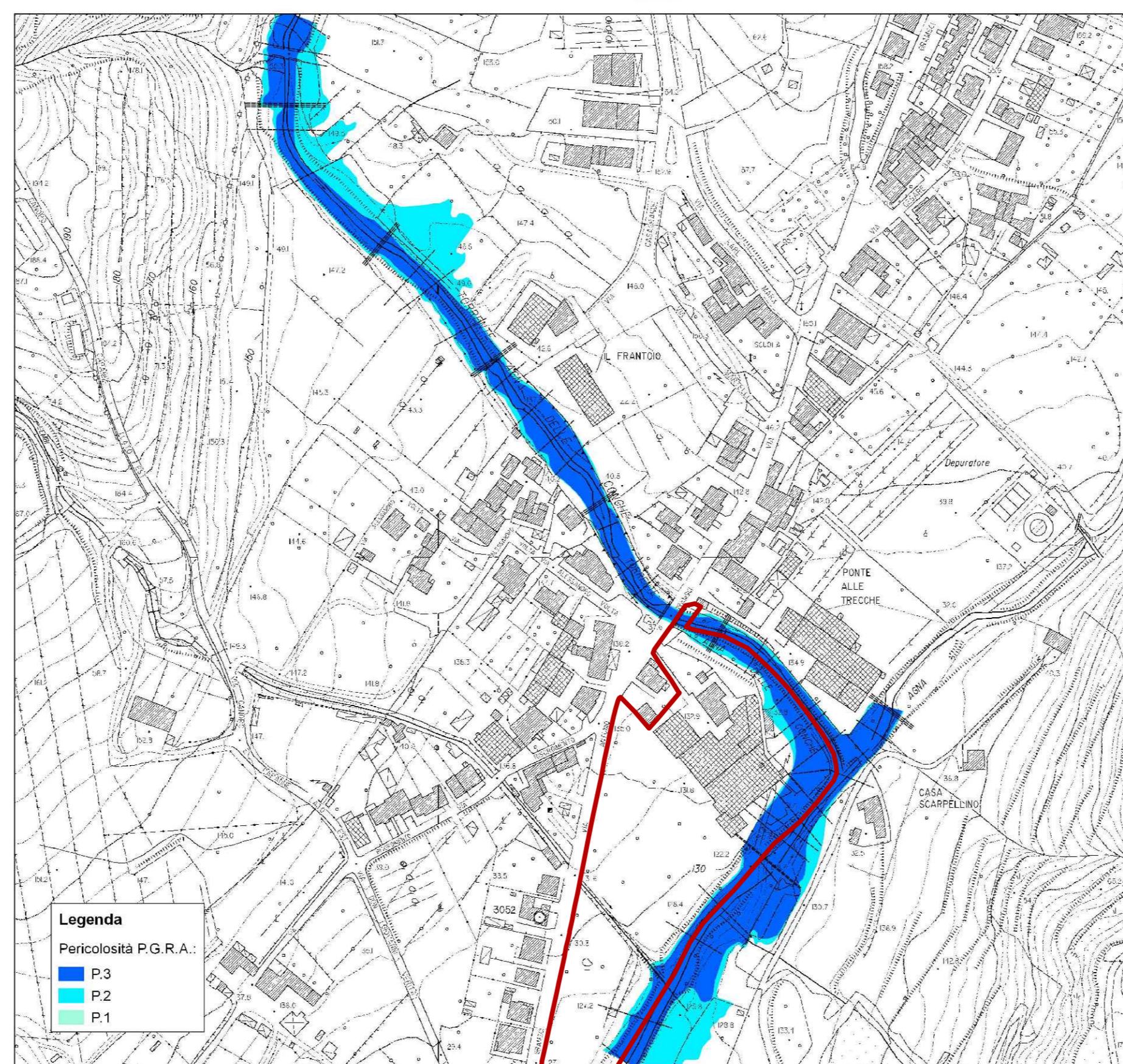

Legenda
 Pericolosità P.G.R.A.:
 P3
 P2
 P1

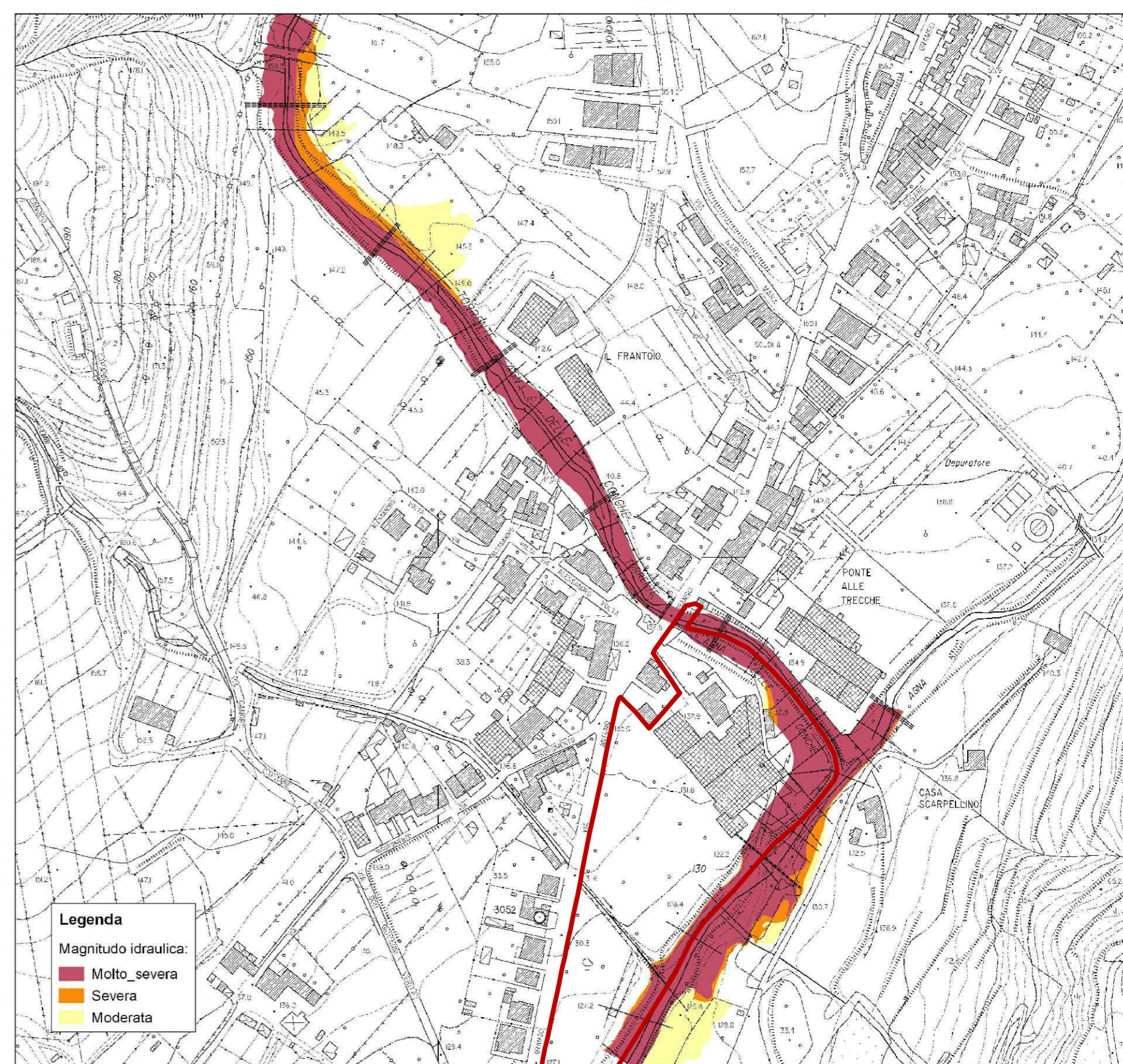

Legenda
 Magnitudo idraulica:
 Molto severa
 Severa
 Moderata

Estratto tavola Studio idrologico e idraulico relativo all'area di trasformazione ATS. 5 in loc Fognano - STATO DI PROGETTO
 Allegato al PO approvato con DCC n. 19 del 06/04/2019

— Limite area di trasformazione